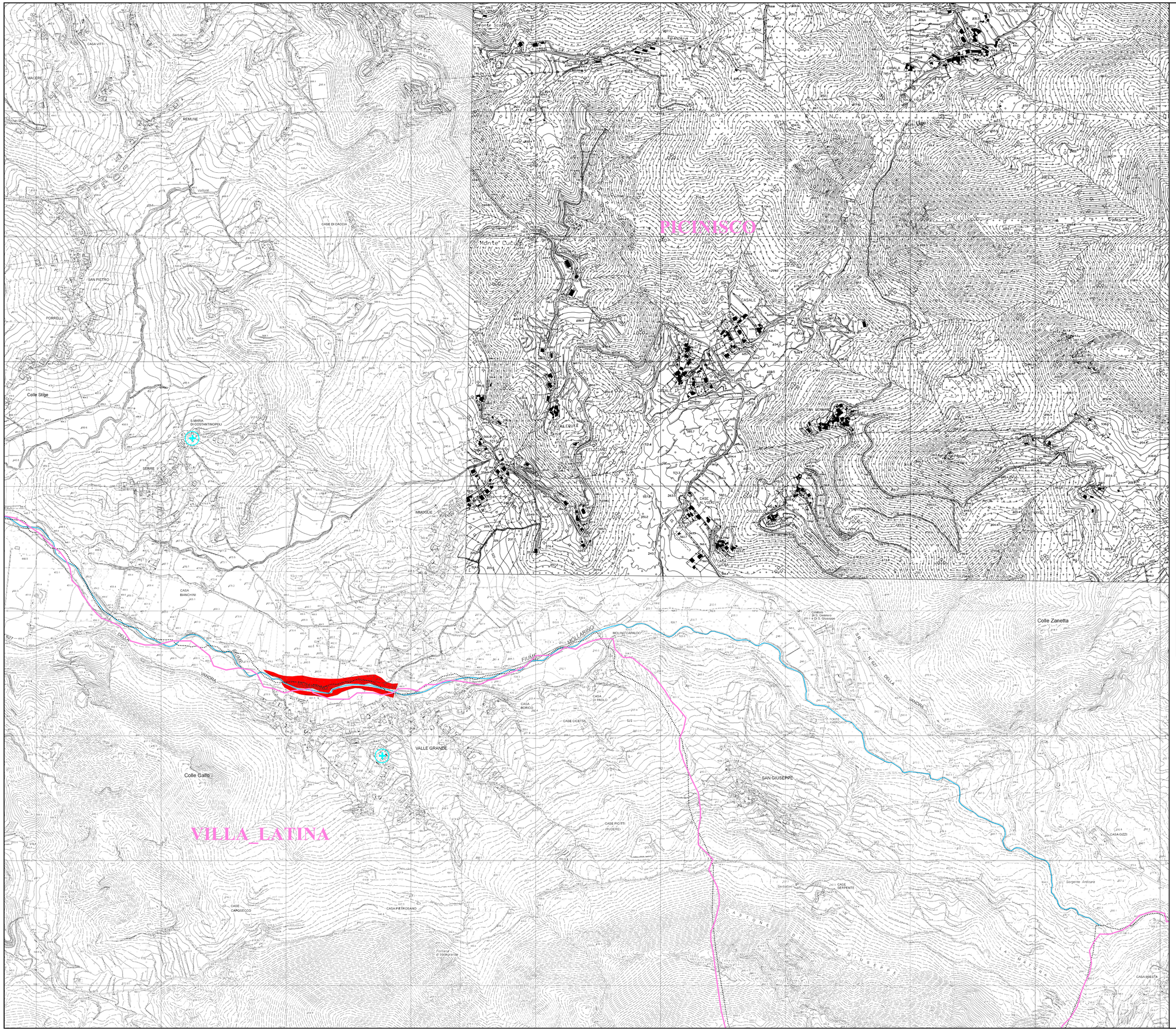

Distretto Idrografico dell'Appennino Meridionale

Autorità di Bacino Nazionale dei Fiumi Liri-Garigliano e Volturno, Regione Abruzzo, Regione Basilicata, Regione Calabria, Regione Campania, Regione Lazio, Regione Molise, Regione Puglia

PIANO DI GESTIONE DEL RISCHIO DI ALLUVIONE

(Direttiva Comunitaria 2007/60/CE, D.Lvo. 49/2010, D.L.vo 219/2010)

Codice elaborato	**01_01_06_01D**
Mappa del Danno Potenziale	**TAV.01D**
Bacino	**Liri-Garigliano**
Corso d'acqua	**Mollarino**
Scala	**1:5000**

QUADRO D'UNIONE

Autorità di Bacino - Distretto Idrografico Appennino Meridionale

1. *Liri-Garigliano e Volturno*
2. *Campania Centro*
3. *Campania Sud*
4. *Basilicata*
5. *Calabria*
6. *Puglia*
7. *Trigno, Biferno e Minori, Saccione e Fortore*

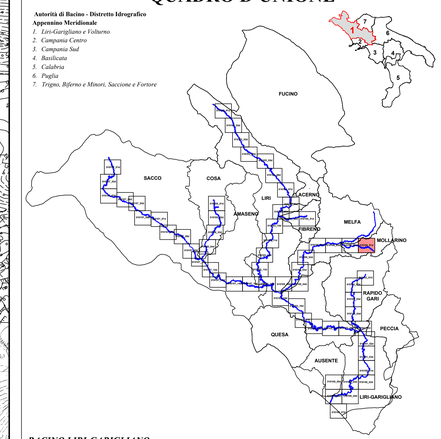

BACINO LIRI-GARIGLIANO

LEGENDA

CLASSE ELEMENTI ESPOSTI	MACRO CATEGORIE con assunzione Vulnerabilità = 1		CLASSI DI DANNO
E4 valore esposto molto elevato	1	Aree urbanizzate	**D4** danno molto elevato
	2	Strutture Strategiche [1]	
	3	Infrastrutture Strategiche di trasporto e a rete [2]	
	4	Beni ambientali, paesaggistici, storici,culturali, archeologici, aree protette di rilevante interesse	
	5	Aree interessate da attività economiche, industriali o impianti tecnologici, potenzialmente pericolosi [3]; SIN e SIR	
E3 valore esposto elevato	1	Infrastrutture di trasporto e a rete principali	**D3** danno elevato
	2	Aree estrattive, discariche, depuratori, inceneritori, cimiteri	
E2 valore esposto medio	1	Infrastrutture di trasporto secondarie	**D2** danno medio
	2	Aree agricole specializzate	
	3	Verde Attrezzato, Parchi Urbani, Attrezzature Sportive all'aperto	
E1 valore esposto basso	1	Aree agricole non specializzate	**D1** danno basso
	2	Aree naturali non protette	

[1]Strutture strategiche

- (S) **Scuola**
- (H) **Ospedale**
- (T) **Tribunale**
- (M) **Municipio**
- (L) **Edificio Tempo libero, musei, spettacolo, turismo**
- (+) **Edificio di Culto**
- (C) **Caserme e Carceri**
- (P) **Pubblica Amministrazione**

[2]Infrastrutture strategiche

- (SF) **Stazione ferroviaria**
- (A) **Aereoporto**
- (E) **Eliporto**

[3]Attività o impianti tecnologici potenzialmente pericolosi

- **Attività o Impianti Tecnologici D.Lgs n. 59/2005** (censiti nell'ambito del Registro E- PRTR)
- **Industrie a Rischio di Incidente Rilevante (D.Lgs n. 334/1999 e s.m.i.)**

Fonti di riferimento dei dati

ISTAT *(2011);* ***C.T.R.*** *Abruzzo (2000/2007), Campania (2004/2005), Lazio (provincie Roma e Latina - 2002/2003;provincia Frosinone -2009) - Molise (1992);* ***Portale Cartografia Nazionale e Regionale*** *;* ***MIRAC*** *(1997/2010) ;* ***MATTM*** *(2000/2010);* ***ISPRA*** *(2012);* ***Consorzi ASI*** *(2012);* ***PTCP*** *delle provincie (vari anni del 2000); Carte tematiche* ***Autorità LGV ed Enti diversi*** *(vari anni del 2000);* ***CORINE Land Cover*** *(2006).*

Verifiche attraverso: Ortofoto AIMA *(1998);* ***Ortofoto Regione Abruzzo*** *(2010);* ***Ortofoto Regione Campania*** *(2011);* ***GOOGLE-MAP***

- **Idrografia principale**
- **Limiti Comunali**
- **Limiti Provinciali**
- **Limiti Autorità di Bacino**

scala 1:5000

Base Cartografica: *C.T.R. Regione Lazio (provincie Roma e Latina - 2002/2003;provincia Frosinone -2009)*

0 50 100 200 300 400 500 [m]

NORD

Redazione /Aggiornamento
mar. 2013
a cura di:
S.T.O. AdB Liri-Garigliano e Volturno